



您遗留给他的的是灿烂的未来。
财产分配

Let your legacy be his future.
Legacy Distribution

Premier Legacy

An insurance plan underwritten by Great Eastern Life Assurance (Malaysia) Berhad (93745-A) ("Great Eastern Life") or ("the Company").

Important Note
This is **NOT** an investment product.
This is an **Insurance Policy**.

As a parent, you've made the **commitment to always take care of your loved ones**. And one of the most important aspects involves finances. How can you **grow your funds for sufficient and fair wealth distribution** among your children, and still **have enough to enjoy your life without compromise**?

It's really simple. Start with the right approach to manage your finances today, so that your legacy will continue to take care of those that are closest and dearest to you.

Premier Legacy is a single premium universal life insurance plan that can potentially help you multiply your estate value available for future distribution.



Helps to multiply your estate value with a simple insurance plan.



High insurance coverage potentially helps to multiply your net worth and maximise your estate that is to be passed on to your loved ones, upon death.



Enjoy **No-Lapse Guarantee** that will ensure protection throughout the term of the policy even if the Policy Account Value has been fully depleted. This is subject to terms and conditions as the No-Lapse Guarantee may cease.



A **minimum crediting rate** is guaranteed by Great Eastern Life regardless of market performance. The actual crediting rate will be determined from time to time.



Get back the Policy Account Value (if any) upon policy maturity.

Terms and conditions apply. Please refer to the Frequently Asked Questions (FAQs) for more information. For full terms and conditions, please refer to the policy contract.

How will Premier Legacy work for you?

Premier Legacy can help to meet your financial and estate planning needs in different ways. Here is an illustration of how Premier Legacy can help to enhance your estate for the next generation.

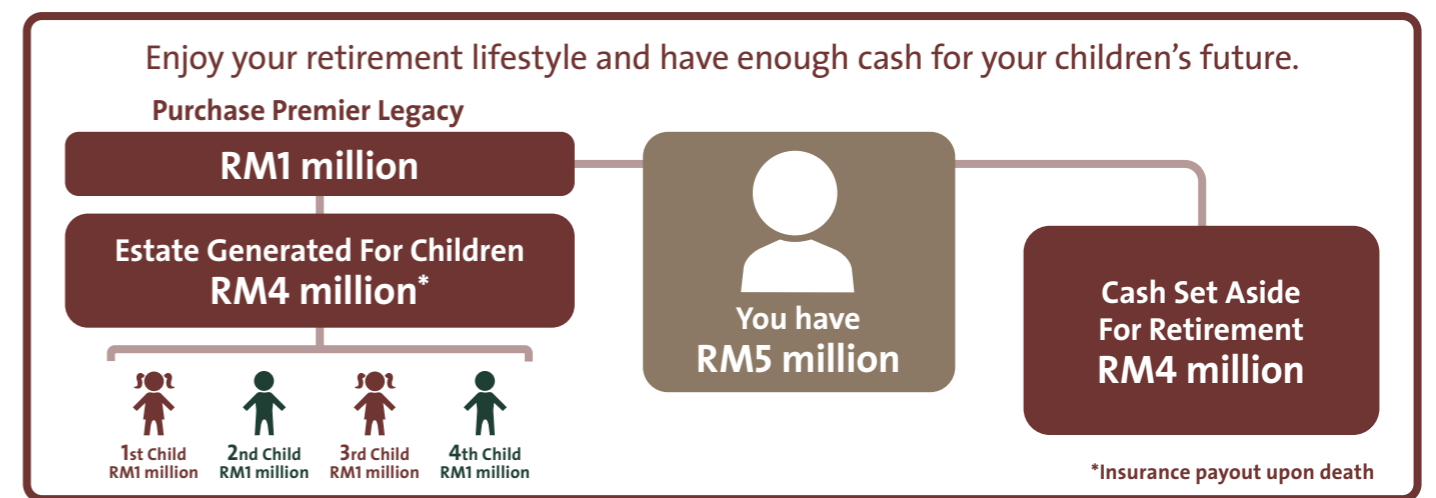
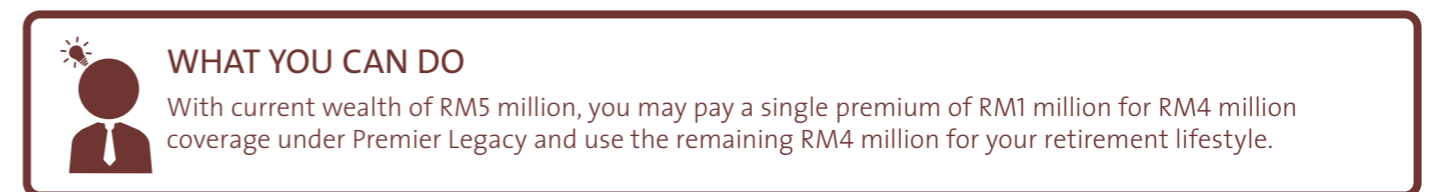
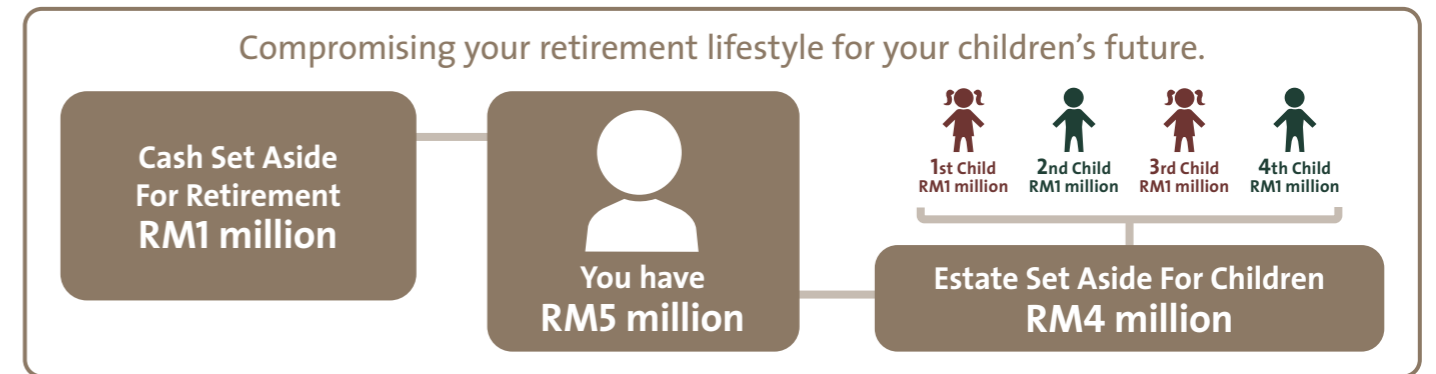

NOTES:

The above illustrations may not materialise. Amongst others:

- (a) Upon Total and Permanent Disability (TPD) of the life assured prior to the policy anniversary on which the life assured attains age 65 next birthday, the insurance payout upon TPD (in accordance with the terms and conditions of the policy contract) shall be subject to a maximum of RM2 million per life per distribution channel. An overall TPD limit of RM3.5 million per life shall apply across all distribution channels. The remaining balance of the sum assured (if any) will be payable upon death of the life assured.
- (b) After the policy anniversary of age 65 next birthday of the life assured, there is no TPD coverage and the policy shall continue with death coverage only.
- (c) If the life assured survives until policy maturity, the Policy Account Value (if any) will be payable.
- (d) This is only a hypothetical example. Please refer to the Sales Illustration for the actual single premium and coverage amount based on your gender, age, smoker status and the prevailing crediting rate.

Please refer to the Frequently Asked Questions (FAQs) for more information. For full terms and conditions, please refer to the policy contract.

Frequently Asked Questions

What are the covers provided by Premier Legacy?

Premier Legacy provides covers on:

- a. death; or
- b. TPD of the life assured prior to the policy anniversary on which the life assured attains age 65 next birthday, whichever occurs first, subject to terms and conditions.

What is the single premium used for?

The single premium will be allocated into a policy account, depending on an allocation rate in respect of the Basic Sum Assured applied for (“Allocated Premium”). The premium not allocated into the policy account (“Unallocated Premium”) will be used to meet the payments of commissions to OCBC Bank and general expenses of the Company. Your first day Policy Account Value is equivalent to your Allocated Premium minus the insurance charge and policy fee for the first policy month.

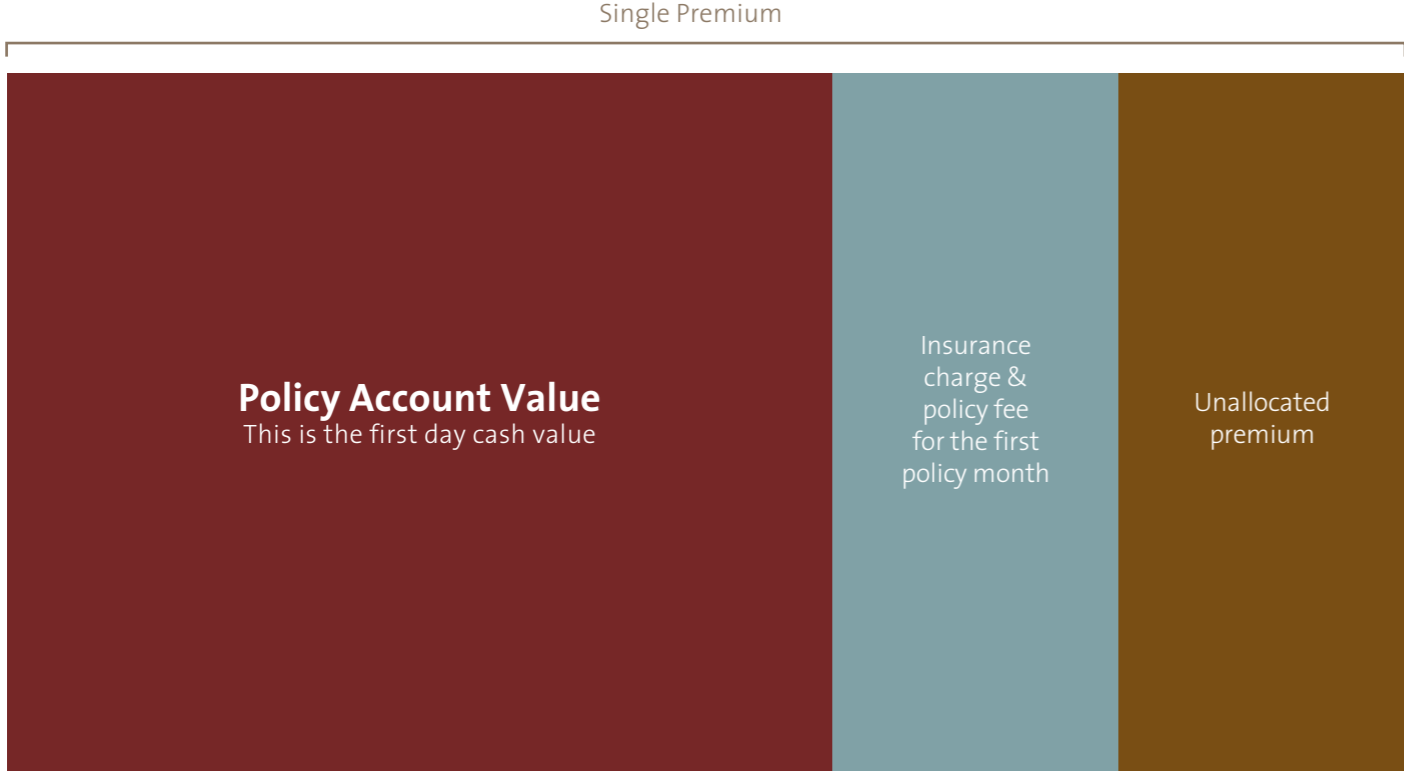

What are the current fees and charges?

| | |
|---------------------------|---|
| Insurance Charges | Deducted monthly from Policy Account Value and vary according to the life assured’s attained age next birthday, gender, smoker status, health condition and net sum assured at the point of deduction. Net sum assured is equivalent to the Basic Sum Assured less Policy Account Value, subject to a minimum of zero (“0”). |
| Policy Fee | Deducted monthly from Policy Account Value, for expenses relating to issuing and maintaining your policy and shall be deducted from the Policy Account Value at the beginning of each policy month. The monthly policy fee is subject to Goods and Services Tax (“GST”). |
| Crediting Spread | Crediting Spread is an amount deducted from the income earned from the investment of assets in respect of the Policy Account Value, to pay for investment management charges. |
| Surrender Charge | Upon surrender, a charge will be deducted from the Policy Account Value. The charges will vary depending on the year of surrender. Surrender Charge is subject to GST. |
| Partial Withdrawal Charge | Upon partial withdrawal, a charge will be deducted from the withdrawn amount. The charges will vary depending on the year of partial withdrawal. Partial Withdrawal Charge is subject to GST. |

The above charges are not guaranteed and are subject to revision by Great Eastern Life by giving you at least 3 months’ prior written notice.

How is the Policy Account Value derived?

Your Policy Account Value will be determined by the following deductions and additions.

- Monthly insurance charge and policy fee
- + Crediting Return
Your Policy Account Value will grow monthly at the prevailing crediting rate. The actual crediting rate will be determined by Great Eastern Life. The actual crediting rate declared monthly would be net of crediting spread.

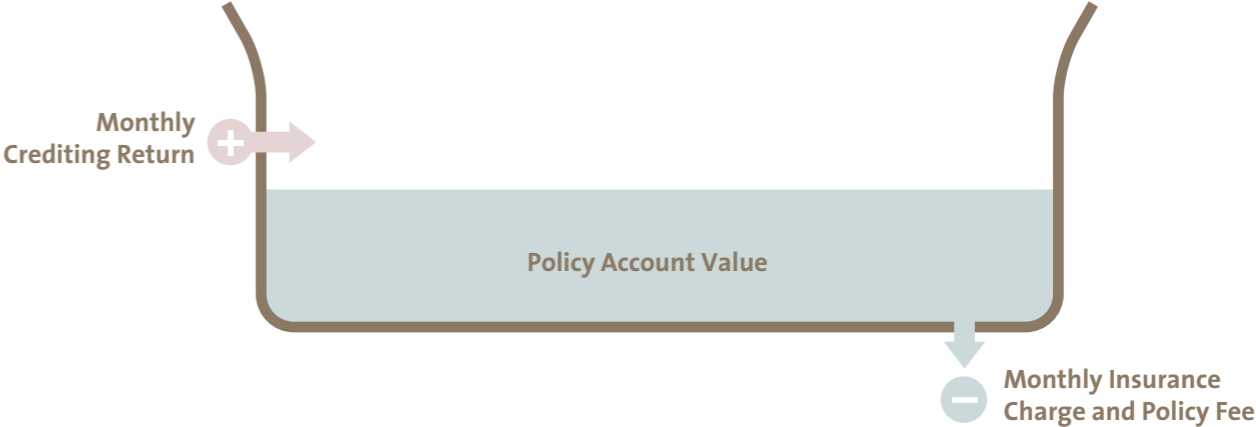

Can I make a partial withdrawal from the policy?

Yes, you may request for a partial withdrawal under the policy subject to terms and conditions. There will be a partial withdrawal charge imposed. The Basic Sum Assured of the policy shall be reduced by the same amount withdrawn.

Can I take a loan from the policy?

Yes, you are allowed to take a loan from the Policy Account Value. The maximum policy loan amount available is 80% of your Policy Account Value less surrender charge, if any. The monthly loan interest rate will be determined by Great Eastern Life and the Company reserves the right to vary the loan interest rate from time to time.

If there is a claim under the policy, any amount owed under the policy shall be deducted from the claim proceeds before payment is made.

In what situation will the No-Lapse Guarantee (NLG) cease?

The NLG will cease when:

- a. there is any partial withdrawal made; or
- b. there is any outstanding policy loan (inclusive of accrued interest).

After NLG has ceased, the policy will lapse if:

- a. Policy Account Value is insufficient to pay for charges; or
- b. policy loan plus accrued interest exceeds Policy Account Value.

NLG will not be reinstated if it has ceased due to a partial withdrawal having been made. However, if there is no partial withdrawal, NLG will be reinstated when all outstanding policy loans plus accrued interest are repaid in full.

What happens if the life assured survives until maturity?

Upon policy maturity, the Policy Account Value (if any) less any indebtedness, will be payable.

What are some of the exclusions under the plan?

No benefit is payable under the following circumstances:

- Death during the first policy year as a result of suicide, while sane or insane.
- TPD caused directly or indirectly by self-inflicted injuries, while sane or insane.

The exclusions highlighted here are not exhaustive. Full details of exclusions are available in the policy contract.

Will I be entitled to tax benefits?

Benefits received from Premier Legacy are generally non-taxable and premiums paid may qualify for tax relief. However, tax benefits are subject to the Malaysian Income Tax Act, 1967, and the final decision of the Inland Revenue Board. You should speak to your tax consultant for further advice.

Important Notices

Premier Legacy is a single premium whole life plan without participation in profits.

You should satisfy yourself that this plan will best serve your needs and that the premium payable under the policy is an amount you can afford. A free-look period of 15 days is given for you to review the suitability of the plan. If the policy is returned to the Company during this period, the full premium would be refunded to the policy owner minus the expenses incurred for the medical examination, if any. If you switch your policy from one company to another or if you exchange your current policy with another policy within the same company, you may be required to submit an application where the acceptance of your proposal will be subject to the terms and conditions to be imposed at the time of policy switching or replacement.

If you surrender your policy early, you may get back less than the amount you have paid. Any premium amount that has not been allocated is an upfront charge on the premium paid to meet the insurer's expenses and direct distribution cost, including the commission payable to OCBC Bank.

You are advised to refer to any OCBC Bank sales staff for the Sales Illustration, Product Disclosure Sheet (PDS) and sample policy contract for detailed important features and benefits of the plan before purchasing the plan. You may also refer to the *insuranceinfo* booklet on Life Insurance available at www.insuranceinfo.com.my for relevant information on the plan. For further information, reference shall be made to the terms and conditions specified in the policy issued by Great Eastern Life.

Disclaimer

Premier Legacy is a single premium whole life plan without participation in profits by Great Eastern Life Assurance (Malaysia) Berhad (93745-A) and OCBC Bank (Malaysia) Berhad (295400-W) is the distributor of this product. This factsheet is for general information only. It is not a contract of insurance. The exclusions and limitations of benefits highlighted may not be exhaustive. The precise terms and conditions and definitions of this insurance plan are specified in the policy contract. This insurance product is not a bank deposit and is not an obligation of or guaranteed or insured by OCBC Bank. This insurance product is the obligation of the insurance company, Great Eastern Life. All enquiries related to claims and liabilities arising from the policies should be made with Great Eastern Life. OCBC Bank disclaims liability for any loss or damage howsoever arising in connection with this insurance product.

If there is any discrepancy between the English, Bahasa Malaysia and Chinese versions of this factsheet, the English version shall prevail.

The terms "Great Eastern Life" and "the Company" shall refer to Great Eastern Life Assurance (Malaysia) Berhad.

The term "OCBC Bank" shall refer to OCBC Bank (Malaysia) Berhad.

Great Eastern Life Assurance (Malaysia) Berhad (93745-A) is licensed under the Financial Services Act 2013 and is regulated by Bank Negara Malaysia.

For the latest contact details, please refer to the Company's website.

HEAD OFFICE

Great Eastern Life Assurance (Malaysia) Berhad (93745-A)
Menara Great Eastern, 303 Jalan Ampang, 50450 Kuala Lumpur

☎ 03-4259 8888

☎ 03-4259 8000

✉ bancadmin@greasternlife.com

🌐 www.greasternlife.com

For more information, please contact Bancassurance Careline at 03-4813 3888
or Customer Service Careline at 1300-1300 88



Warisan anda, masa depan mereka.
Pengagihan Warisan

Premier Legacy

Pelan insurans ditaja jamin oleh Great Eastern Life Assurance (Malaysia) Berhad (93745-A) ("Great Eastern Life") atau ("Syarikat").

Nota Penting
Ini **BUKAN** sebuah produk pelaburan.
Ini adalah sebuah **Polisi Insurans**.

Sebagai ibu bapa, anda mempunyai **komitmen untuk menjaga orang tersayang**. Kewangan merupakan salah satu aspek yang paling penting. Bagaimanakah anda boleh **meningkatkan dana untuk pengagihan warisan yang mencukupi dan adil** kepada anak-anak serta masih **mempunyai dana yang mencukupi untuk menikmati kehidupan anda tanpa kompromi?**

Ia memang mudah. Mulakan pengurusan kewangan yang betul hari ini, agar warisan anda dapat terus melindungi orang yang terdekat dan tersayang.

Premier Legacy adalah pelan insurans hayat universal dengan premium tunggal yang berpotensi membantu meningkatkan nilai harta anda untuk diagihkan pada masa akan datang.



Membantu meningkatkan nilai harta anda dengan pelan insurans yang mudah.



Perlindungan insurans yang tinggi berpotensi membantu meningkatkan nilai bersih dan memaksimumkan harta anda yang bakal diwarisi orang tersayang apabila anda meninggal dunia.



Nikmati Jaminan Tidak Luput yang memastikan perlindungan sepanjang tempoh polisi walaupun Nilai Akaun Polisi telah susut sepenuhnya. Ia tertakluk pada terma dan syarat kerana Jaminan Tidak Luput mungkin ditamatkan.



Kadar kredit minimum adalah dijamin oleh Great Eastern Life tanpa mengira prestasi pasaran. Kadar kredit sebenar akan ditentukan dari semasa ke semasa.



Dapatkan Nilai Akaun Polisi (jika ada) apabila polisi matang.

Tertakluk pada terma dan syarat. Sila rujuk Soalan Lazim (FAQ) untuk maklumat lanjut. Sila rujuk kontrak polisi bagi terma dan syarat penuh.

Bagaimanakah Premier Legacy membantu anda?

Premier Legacy boleh membantu anda memenuhi keperluan perancangan kewangan dan harta anda dalam pelbagai cara yang berbeza. Berikut adalah ilustrasi bagi Premier Legacy yang boleh membantu meningkatkan harta anda untuk generasi akan datang.

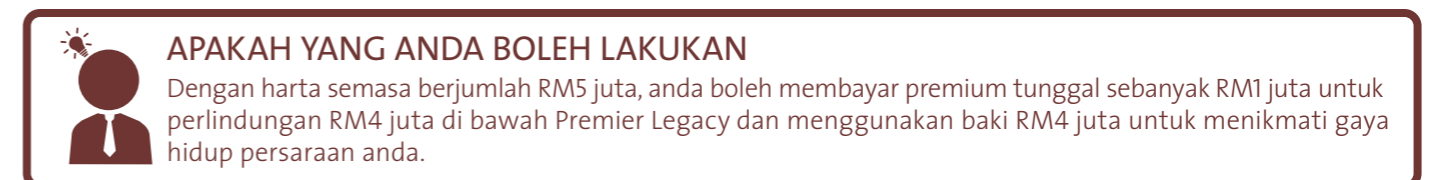

NOTA:

Ilustrasi di atas mungkin tidak menjadi kenyataan. Antaranya:

- Apabila Hilang Upaya Total dan Kekal (TPD) sebelum ulang tahun polisi apabila hayat yang diasuranskan mencapai umur 65 tahun hari jadi berikutnya, pembayaran insurans apabila TPD berlaku (mengikut terma dan syarat kontrak polisi) tertakluk pada maksimum RM2 juta bagi setiap hayat untuk setiap saluran agihan. Had TPD keseluruhan sebanyak RM3.5 juta akan digunakan bagi setiap hayat untuk semua saluran agihan. Baki jumlah asurans (jika ada) akan dibayar apabila hayat yang diasuranskan meninggal dunia.
- Selepas ulang tahun polisi apabila hayat yang diasuranskan berumur 65 tahun hari jadi berikutnya, perlindungan TPD tidak akan diberi dan polisi akan diteruskan dengan perlindungan kematian sahaja.
- Jika hayat yang diasuranskan masih hidup hingga polisi matang, Nilai Akaun Polisi (jika ada) akan dibayar.
- Ini hanyalah contoh andaian. Sila rujuk Ilustrasi Jualan untuk amaun premium tunggal dan amaun perlindungan yang sebenar berdasarkan jantina, umur, status merokok dan kadar kredit semasa anda.

Sila rujuk Soalan Lazim (FAQ) untuk maklumat lanjut. Sila rujuk kontrak polisi bagi terma dan syarat penuh.

Soalan Lazim

Apakah perlindungan di bawah Premier Legacy?

Perlindungan Premier Legacy meliputi:

- kematian; atau
- TPD sebelum ulang tahun polisi apabila hayat yang diasuranskan mencapai umur 65 tahun hari jadi berikutnya, mana yang berlaku dahulu, tertakluk pada terma dan syarat.

Bagaimanakah premium tunggal akan diperuntukkan?

Premium tunggal akan diperuntukkan ke dalam akaun polisi, bergantung pada kadar peruntukan untuk Jumlah Asurans Asas yang dipohon ("Peruntukan Premium"). Premium yang tidak diperuntukkan ke dalam akaun polisi ("Premium Tidak Diperuntukkan) akan digunakan untuk memenuhi pembayaran komisen kepada OCBC Bank dan perbelanjaan am Syarikat. Nilai Akaun Polisi hari pertama anda bersamaan dengan Peruntukan Premium ditolak caj insurans dan yuran polisi bagi bulan polisi pertama.

Premium Tunggal

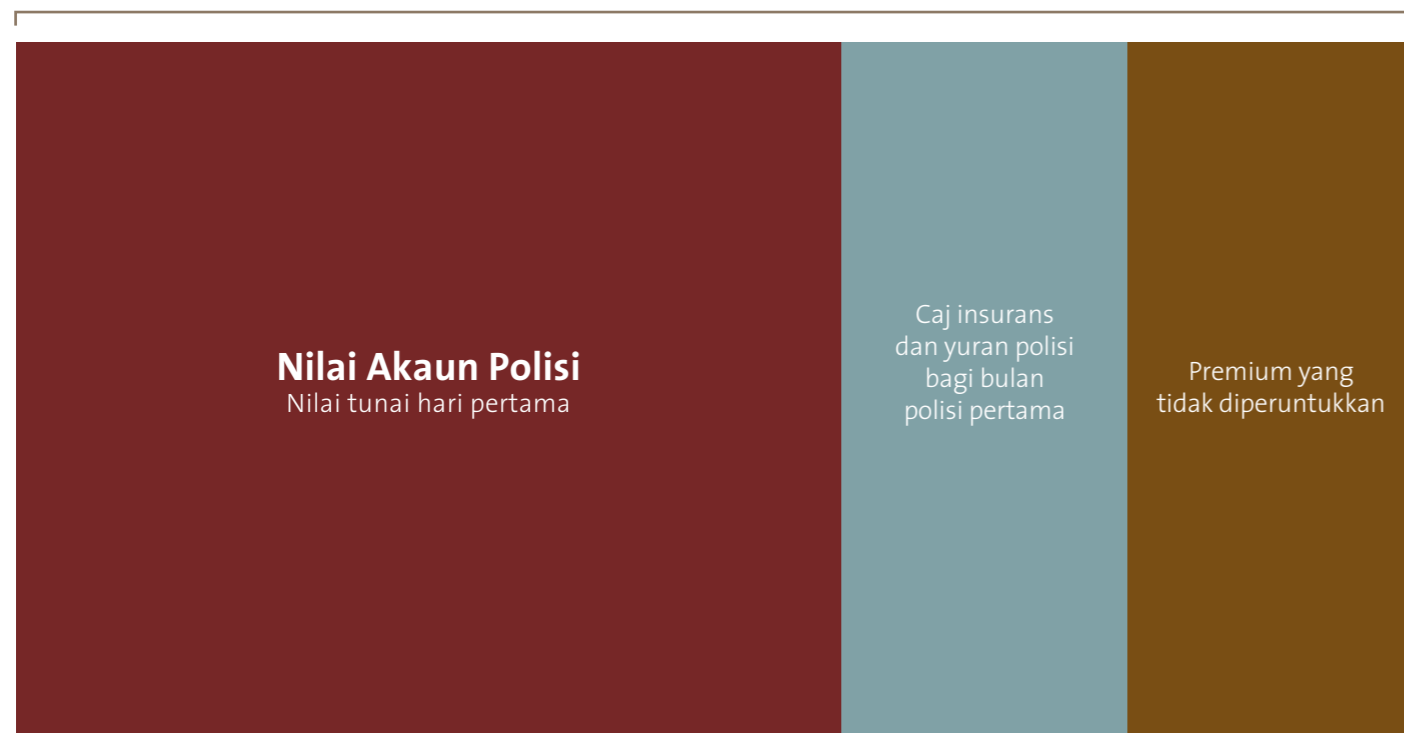

Apakah yuran dan caj semasa?

| | |
|--------------------------------|--|
| Caj Insurans | Ditolak setiap bulan daripada Nilai Akaun Polisi dan berbeza mengikut umur hari jadi berikutnya yang dicapai hayat yang diasuranskan, jantina, status merokok, keadaan kesihatan dan jumlah asurans bersih semasa penolakan. Jumlah asurans bersih bersamaan dengan Jumlah Asurans Asas ditolak Nilai Akaun Polisi, tertakluk pada minimum iaitu sifar ("0"). |
| Yuran Polisi | Ditolak setiap bulan daripada Nilai Akaun Polisi, bagi perbelanjaan untuk mengeluarkan dan menguruskan polisi anda yang ditolak daripada Nilai Akaun Polisi pada setiap awal bulan polisi. Yuran polisi bulanan tertakluk kepada Cukai Barang dan Perkhidmatan ("CBP"). |
| Sebaran Kredit | Sebaran kredit adalah amaun yang ditolak daripada pendapatan yang diperoleh daripada pelaburan aset berhubung dengan Nilai Akaun Polisi, untuk membayar caj pengurusan pelaburan. |
| Caj Serahan | Semasa penyerahan, satu caj akan ditolak daripada Nilai Akaun Polisi. Caj adalah berbeza bergantung pada tahun serahan. Caj Serahan tertakluk kepada CBP. |
| Caj Penarikan Balik Sebahagian | Apabila penarikan balik sebahagian berlaku, satu caj akan ditolak daripada amaun yang dikeluarkan. Caj adalah berbeza bergantung pada tahun penarikan balik sebahagian. Caj Penarikan Balik Sebahagian tertakluk kepada GST. |

Caj di atas tidak dijamin dan tertakluk pada semakan semula oleh Great Eastern Life dengan memberikan anda notis bertulis sekurang-kurangnya 3 bulan terlebih dahulu.

Bagaimanakah Nilai Akaun Polisi ditentukan?

Nilai Akaun Polisi anda akan ditentukan mengikut penolakan dan penambahan berikut.

— **Caj insurans bulanan dan yuran polisi bulanan**

+ **Pulangan Kredit**

Nilai Akaun Polisi anda akan meningkat setiap bulan pada kadar kredit semasa. Kadar kredit sebenar akan ditentukan oleh Great Eastern Life. Kadar kredit sebenar yang diumumkan setiap bulan adalah sebaran kredit bersih.



Bolehkah saya membuat penarikan balik sebahagian daripada polisi?

Ya, anda boleh memohon penarikan balik sebahagian di bawah polisi ini, tertakluk pada terma dan syarat. Caj penarikan balik sebahagian akan dikenakan. Jumlah Asurans Asas bagi polisi ini akan dikurangkan sewajarnya mengikut amaun sama yang telah dikeluarkan.

Bolehkah saya membuat pinjaman daripada polisi?

Ya, anda boleh membuat pinjaman daripada Nilai Akaun Polisi. Amaun maksimum pinjaman polisi yang disediakan adalah 80% daripada Nilai Akaun Polisi anda ditolak dengan caj serahan, jika ada. Kadar faedah pinjaman bulanan akan ditentukan Great Eastern Life dan Syarikat berhak mengubah faedah ke atas pinjaman dari semasa ke semasa.

Jika terdapat tuntutan di bawah polisi ini, sebarang hutang di bawah polisi ini akan ditolak daripada bayaran tuntutan sebelum pembayaran dibuat.

Dalam situasi apakah Jaminan Tidak Luput (NLG) akan ditamatkan?

NLG akan ditamatkan apabila:

- terdapat sebarang penarikan balik sebahagian dibuat; atau
- terdapat sebarang tunggakan pinjaman polisi (termasuk faedah terakru).

Selepas NLG ditamatkan, polisi akan luput jika:

- Nilai Akaun Polisi tidak mencukupi untuk membayar caj; atau
- pinjaman polisi dan faedah terakru melebihi Nilai Akaun Polisi.

NLG tidak akan dikuatkuasakan semula jika ia ditamatkan akibat penarikan balik sebahagian yang dibuat. Namun, jika tiada penarikan balik sebahagian, NLG akan dikuatkuasakan semula apabila semua tunggakan pinjaman polisi termasuk faedah terakru dibayar semula sepenuhnya.

Apakah yang berlaku jika hayat yang diasuranskan masih hidup sehingga polisi matang?

Apabila polisi matang, Nilai Akaun Polisi (jika ada) ditolak dengan sebarang hutang, akan dibayar.

Apakah pengecualian bagi pelan ini?

Manfaat tidak akan dibayar di bawah keadaan berikut:

- Kematian semasa tahun polisi pertama akibat bunuh diri, ketika waras atau tidak waras.
- TPD akibat daripada kecederaan yang dilakukan sendiri disebabkan secara langsung atau tidak langsung, ketika waras atau tidak waras.

Pengecualian yang dinyatakan di atas adalah tidak menyeluruh. Huraian penuh boleh didapati daripada kontrak polisi.

Adakah saya layak untuk menikmati manfaat cukai?

Manfaat yang diterima daripada Premier Legacy tidak dikenakan cukai dan premium yang dibayar mungkin layak mendapat pelepasan cukai. Namun, manfaat cukai tertakluk kepada Akta Cukai Pendapatan Malaysia, 1967 dan keputusan akhir Lembaga Hasil Dalam Negeri. Anda dinasihatkan untuk merujuk kepada perunding cukai anda untuk nasihat lanjut.

Notis Penting

Premier Legacy adalah pelan seumur hidup dengan premium tunggal tanpa penyertaan dalam keuntungan.

Anda seharusnya berpuas hati bahawa pelan ini akan memenuhi keperluan anda dengan sebaiknya dan premium yang dibayar di bawah polisi adalah amaun yang anda mampu bayar. Satu tempoh memerhati bebas selama 15 hari diberi kepada anda untuk meneliti kesesuaian pelan ini. Jika polisi dikembalikan kepada Syarikat dalam tempoh ini, premium penuh akan dibayar balik kepada pemilik polisi; ditolak dengan perbelanjaan yang ditanggung untuk pemeriksaan perubatan, jika ada. Jika anda menukar polisi anda dari sebuah syarikat ke sebuah syarikat lain atau jika anda menukar polisi anda dengan polisi lain dalam syarikat yang sama, anda dikehendaki untuk menghantar cadangan dan penerimaan cadangan anda tertakluk pada terma dan syarat yang akan dikenakan semasa penukaran atau penggantian polisi.

Jika anda menyerahkan polisi anda lebih awal, anda mungkin mendapat kurang daripada amaun yang anda telah bayar. Sebarang amaun premium yang tidak diperuntukkan adalah caj yang dikenakan terlebih dahulu ke atas premium yang dibayar untuk membayar perbelanjaan penanggung insurans dan kos pengagihan terus, termasuk komisen yang dibayar kepada OCBC Bank.

Anda dinasihatkan untuk merujuk kepada kakitangan jualan OCBC Bank untuk Ilustrasi Jualan, Risalah Pemberitahuan Produk (PDS) dan contoh kontrak polisi bagi mendapatkan maklumat terperinci berkenaan ciri penting dan manfaat pelan sebelum membeli pelan. Anda juga boleh merujuk buku maklumat insurans (*insuranceinfo*) yang relevan berkenaan Insurans Hayat yang boleh didapati di laman sesawang www.insuranceinfo.com.my untuk maklumat berkenaan pelan. Untuk maklumat lanjut, rujukan harus dibuat pada terma dan syarat seperti dinyatakan dalam polisi yang dikeluarkan Great Eastern Life.

Penafian

Premier Legacy adalah pelan seumur hidup dengan premium tunggal tanpa penyertaan dalam keuntungan yang dikeluarkan Great Eastern Life Assurance (Malaysia) Berhad (93745-A) dan OCBC Bank (Malaysia) Berhad (295400-W) hanyalah pengedar produk ini. Helaian fakta ini untuk maklumat am sahaja. Ini bukanlah satu kontrak insurans. Pengecualian dan had manfaat yang dinyatakan di atas mungkin tidak menyeluruh. Terma dan syarat serta takrif tepat bagi pelan insurans ini dinyatakan dalam kontrak polisi. Produk insurans ini bukan suatu deposit bank atau suatu kewajipan atau dijamin atau diinsuranskan oleh OCBC Bank. Produk insurans ini merupakan kewajipan syarikat insurans iaitu Great Eastern Life. Semua pertanyaan berkenaan tuntutan dan liabiliti yang timbul daripada polisi ini hendaklah dibuat kepada Great Eastern Life. OCBC Bank menafikan liabiliti terhadap sebarang kehilangan atau kerosakan yang timbul atas apa jua yang berkaitan dengan produk insurans ini.

Jika terdapat percanggahan antara versi Bahasa Inggeris, Bahasa Malaysia dan Bahasa Cina untuk helaian fakta ini, versi Bahasa Inggeris akan digunakan.

Istilah “Great Eastern Life” dan "Syarikat" merujuk kepada Great Eastern Life Assurance (Malaysia) Berhad.

Terma “OCBC Bank” merujuk kepada OCBC Bank (Malaysia) Berhad.

Great Eastern Life Assurance (Malaysia) Berhad (93745-A) dilesenkan di bawah Akta Perkhidmatan Kewangan 2013 dan dikawal selia oleh Bank Negara Malaysia.

Untuk maklumat lanjut, sila layari laman web Syarikat.

IBU PEJABAT

Great Eastern Life Assurance (Malaysia) Berhad (93745-A)
Menara Great Eastern, 303 Jalan Ampang, 50450 Kuala Lumpur

 03-4259 8888

 03-4259 8000

 bancadmin@greasternlife.com

 www.greasternlife.com

Untuk maklumat lanjut, sila hubungi Bancassurance Careline di 03-4813 3888 atau Customer Service Careline di 1300-1300 88

大东方人寿保险 (马来西亚) 有限公司 (93745-A) 在 2013 年金融服务法令下获得执照并由马来西亚国家银行管制。有关最新通讯资料，请浏览本公司网页。

总公司

Great Eastern Life Assurance (Malaysia) Berhad (93745-A)
Menara Great Eastern, 303 Jalan Ampang, 50450 Kuala Lumpur

 03-4259 8888

 03-4259 8000

 bancadmin@greasternlife.com

 www.greasternlife.com

欲知更多详情，请联络 03-4813 3888 或 Customer Service Careline 1300-1300 88

我可以从保单中提取部分户口价值吗？

您可以在符合规则和条款下从保单中提取部分户口价值。提取数额将被征收部分提取费用。保单的基本保额会相应随著所提取的数额而降低。

我可以从保单中贷款吗？

您可以从保单户口价值中贷款。保单贷款数额最多为保单户口价值扣除退保费用后(若有)的80%。每个月的贷款利率将由大东方人寿决定。本公司保留随时改变贷款利率的权利。

若有任何索赔，保单所拖欠的任何数额应从索赔实收款项中扣除。

不断保保证(NLG)在什么情况下会停止？

NLG会在下列任何一种情况下终止：

- a. 如有任何部份提取；或
- b. 如有任何未偿还保单贷款(包括待付利息)。

NLG终止后，下列情况将令保单失效：

- a. 保单户口价值不够支付费用；或
- b. 保单贷款加上待付利息数额超过保单户口价值。

若因作出部份提取而导致NLG终止，NLG将不会被恢复。然而，若没有任何部分提取，NLG将在所有保单贷款及待付利息全额偿还后被恢复。

如果受保人存活至保单期满，会有什么情况？

在保单期满时，保单户口价值(如有)将在扣除任何欠款后支付。

在这计划下有哪些除外事项？

以下情况不在此计划的利益涵盖范围内：

- 在第一个保单年度，无论清醒与否，因自杀而导致死亡。
- 无论清醒与否，因自残而导致TPD。

以上所述的除外事项未能详尽。详情请参考保单契约。

我可以享有税务利益吗？

Premier Legacy的利益所得无需缴税，所缴纳之保费可享有税额豁免。然而，税务利益将根据1967年马来西亚所得税法令，并视内陆税收局的最后决定。您应当向您的税务顾问咨询有关的更多建议。

重要注解

Premier Legacy是一项不参与分红的单期保费终身寿险计划。

您必须确定这项计划迎合您的需求，同时保单里的保费也在您的缴纳能力范围内。您有15天的试阅期以检讨保单是否适合本身的需求。若在这期间退还此保单给本公司，保费在扣除医药检验的费用后(如有)，将悉数退还给保单持有人。若您欲转换您的保单至另一家公司或签购同一家公司的另一项保单，您必须重新呈交申请。您的建议书是否被批准将视更换或取代保单时的规则和条款而定。

若提早解约，您所得的数额可能少于已经缴纳的保费数额。所有未分配的保费是向已缴付保费征收的首次费用，以支付保险公司的开销和直接分销成本，包括应付给华侨银行的佣金。

在未签购此保单前，请联络任何华侨银行销售人员以索取销售说明、产品信息披露说明书及保单契约样本，以了解保单中详细阐明的重要特点及利益。您也可以参阅www.insuranceinfo.com.my的有关人寿保险的保险资讯小册子(*insuranceinfo*)以进一步了解有关保单的详情。欲知更多详情，请参考大东方人寿发出保单中所阐明的规则和条款。

特别声明

Premier Legacy是一项由大东方人寿保险(马来西亚)有限公司(93745-A)所承保的不参与分红的单期保费终身寿险计划，而华侨银行(马来西亚)有限公司(295400-W)是此计划的经销者。此资料概览仅供一般参考，并非保险契约。其所述的拒保事项及限制的利益未能详尽。此保险计划确实的条款、规定与定义已详列在保单契约内。此保险计划并非银行存款，因此华侨银行没有义务提供任何保证或保障。此保险计划为保险公司大东方人寿的义务。所有关于由保单所引起的赔偿及责任应与大东方人寿查询。华侨银行对这项保险计划所引起的任何损失或损害不承担责任。

若英文、马来文和中文版本用词或条文有分歧或引起争议，应以英文版本为准。

此资料概览内提及的“大东方人寿”及“本公司”皆指大东方人寿保险(马来西亚)有限公司。

此资料概览内提及的“华侨银行”皆指华侨银行(马来西亚)有限公司。

常见问题解答

Premier Legacy 提供哪些保障？

Premier Legacy 提供的保障包括：

- 死亡利益；或
- 受保人在未满 65 岁 (下一个生日年龄) 的保单周年日之前蒙受 TPD，视何者发生为先，并须符合规则和条款。

单期保费是充当何种用途？

您的单期保费将根据您的基本保额，并以特定分配比率分配到保单户口 (“已分配保费”)。未被分配到保单户口的保费 (“未分配保费”) 将被用于支付华侨银行的佣金及本公司的一般开支。您的首日保单户口价值相等于您的分配保费，扣除首个保单月的保险费用和保单费。



有哪些现有收费和费用？

| | |
|--------|--|
| 保险费用 | 每月从保单户口价值中扣除，并根据在扣除费用时，受保人的下一个生日年龄、性别、吸烟状态、健康状况和净保额而有所不同。 净保额等于基本投保额减去保单户口价值，惟最低为零 (“0”)。 |
| 保单费 | 每月从保单户口价值中扣除，作为签发和维持您的保单的费用。此费用会在每个保单月的月初从保单户口价值中扣除。 每月保单费须缴付消费税 (“GST”)。 |
| 结算利差 | 结算利差指的是，根据保单户口价值，从资产投资所赚取的收入而扣除的数额，用于缴付投资管理费。 |
| 退保费用 | 退保费用将从保单户口价值中扣除。费用将根据退保年份而有所不同。 退保费用须缴付 GST。 |
| 部份提取费用 | 部份提取费用将从提取数额中扣除。费用将根据部份提取的年份而有所不同。 部份提取费用须缴付 GST。 |

上述费用不受保证，大东方人寿会给予至少 3 个月的书面通知以作出修改。

保单户口价值是如何形成？

您的保单户口价值将按下列的扣减和增加来决定。

— 每月保险费用和保单费

+ 结算利率回酬

您的保单户口价值将以现行的结算利率每月增长。实际结算利率将由大东方人寿决定。每月宣布的实际结算利率已扣除结算利差。



Premier Legacy

一项由大东方人寿保险(马来西亚)有限公司(93745-A) (“大东方人寿”)或(“本公司”)承保的保险计划。

重要说明
这不是一项投资产品，
而是一项**保险计划**。

身为父母，您**承诺要永远照顾您心爱的人**，而财务会是其中最重要的一项。您该如何增加您的基金，以便**充分和公平地分配财富给您的孩子**，同时在**无需任何调整的情况下享受自己的人生**？

这确实很简单。从今天开始，您可采取正确的方法来管理您的财务，让您的遗产能持续照顾您最亲近和最爱的人。

Premier Legacy 是一项单期保费的万能人寿保险计划，具有能帮助财产增值的潜能，以作未来分配之用。



以一个简单的保险计划，帮助您为财产增值。



高保障。这能帮助提高您的净资产，在不幸身故后遗留给心爱的人。



不断保。即使保单户口价值耗尽，依然确保在整个保单期限内提供保障。不断保保证有失效的可能性，因此须符合规则和条款。



最低结算利率保障。无论市场表现如何，大东方人寿依然为最低结算利率作出保障。实际的结算利率将不定时变动。



取回保单户口价值。可在保单期满时取回保单户口价值(如有)。

须符合规则和条款。详情请参阅常见问题解答(FAQ)。完整的规则和条款请参考保单契约。

Premier Legacy 如何运作？

Premier Legacy 能以不同方法满足您的财务和遗产规划需求。以下图表说明 Premier Legacy 如何帮助您为下一代增加您的财产。

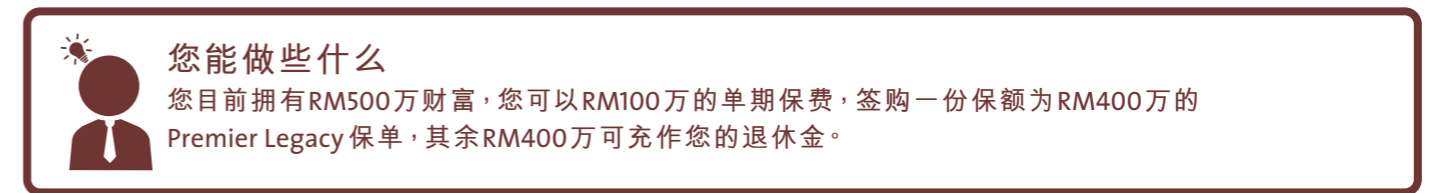
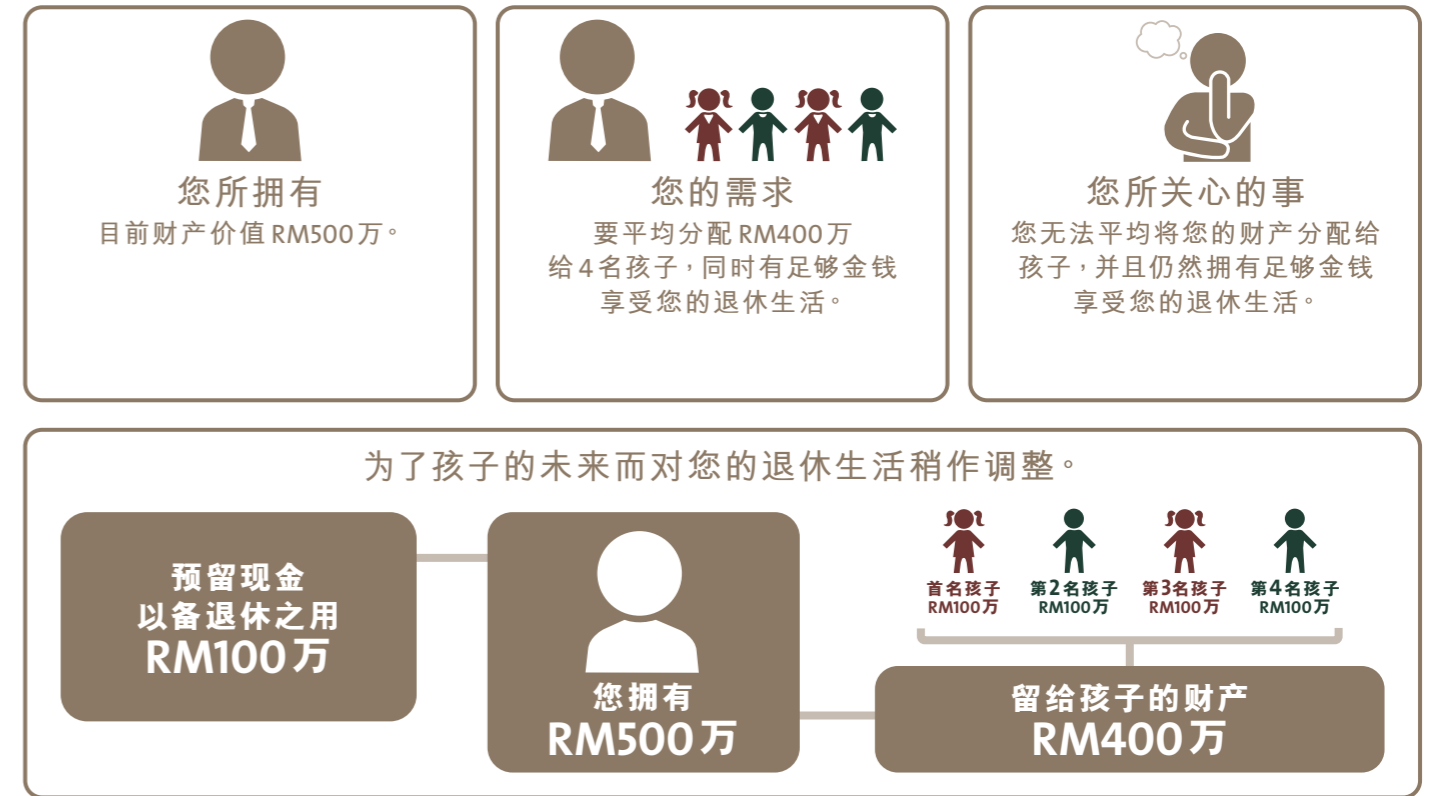

注意：

上述说明不适用于以下情况：

- (a) 当受保人在未满 65 岁(下一个生日年龄)的保单周年日之前蒙受完全和永久残废 (TPD)，TPD 的保险理赔(按照保单契约的规则和条款)将受限于每人最高 RM200 万(所有同一分配渠道所销售的保单共计)。所有分配渠道所销售的保单合共应当受限于每人 RM350 万的 TPD 总体理赔限额。保额的余额(如有)将会在受保人身故后支付。
- (b) 受保人在 65 岁(下一个生日年龄)的保单周年日之后将不会享有 TPD 保障，保单仅提供死亡保障。
- (c) 若受保人存活至保单期满，本公司将支付保单户口价值(如有)。
- (d) 此为假设例子。请参阅销售说明，并以根据您的性别、年龄、吸烟状态和当前结算利率来确定实际单期保费和保额。

详情请参阅常见问题解答(FAQ)。完整的规则和条款请参考保单契约。